

Informações Gerenciais do Estado do Espírito Santo



MÊS: MARÇO 2004

Vitória-ES, 14 de abril de 2004.

**GOVERNO DO ESTADO DO ESPÍRITO SANTO
SECRETARIA DE ESTADO DE PLANEJAMENTO, ORÇAMENTO E GESTÃO
GERÊNCIA PAGAMENTO DE PESSOAL – GEPAR**

Governador do Estado do Espírito Santo:
Paulo Cesar Hartung Gomes

Secretário de Estado de Planejamento, Orçamento e Gestão:
Guilherme Gomes Dias

Subsecretário de Estado de Recursos Humanos e Previdência:
Osvaldo Hulle

Gerente de Pagamento de Pessoal:
Maria Carmem Zottich da Silva

Equipe de Elaboração e Revisão dos Dados:
Marlene Vieira
Claire Andrea Lyra
Marcelle Folha Motta
Geane Correia Prudencio

SUMÁRIO

Demonstrativo do Quadro de Servidores Ativos e Inativos _____	5
Valores da Folha de Pagamento _____	6
Comparativo da Evolução do Quantitativo de Servidores _____	7
Comparativo da Evolução da Folha de Pagamento _____	8
Quantitativo de Servidores do Poder Executivo Estadual – Administração Direta _____	9
Quantitativo de Servidores do Poder Executivo Estadual – Autarquias _____	10
Quantitativo de Segurados do Regime Próprio de Previdência Social – RPPS _____	11
Despesas com Servidores do Poder Executivo Estadual – Administração Direta _____	12
Despesas com Servidores do Poder Executivo Estadual – Autarquias _____	13
Despesas Pagamento Aposentadorias e Pensões do Regime Próprio de Previdência Social – RPPS _	14
Demonstrativo da Evolução de Cargos de Designação Temporária _____	15
Demonstrativo dos Gastos com Escala Especial _____	17
Demonstrativo do Custo do Auxílio Alimentação Pago na Folha de Pagamento _____	18
Demonstrativo do Quantitativo e dos Gastos com Estagiários _____	19
Distribuição do Quantitativo e das Despesas de Pessoal por Área _____	21
Remuneração Média dos Servidores da Administração Direta _____	22

APRESENTAÇÃO

A Administração Pública, compreendendo a necessidade de bem gerenciar seus recursos humanos, os quais além de responsáveis, através de seu trabalho, pela imagem do serviço público, absorvem mais de 50% de sua receita, vêm organizando e sistematizando, mensalmente, sob forma de relatório gerencial, informações pormenorizadas sobre os mesmos.

O relatório, que inicialmente contemplava informações apenas de servidores do Poder Executivo, passou, a partir do mês de agosto de 2003, a apresentar dados de aposentados e de pensionistas (pensões decorrentes de falecimento de servidores) da Assembléia Legislativa, Tribunal de Contas, Ministério Público e Poder Judiciário, quando o controle dos pagamentos daquelas categorias, passou à responsabilidade do Instituto de Previdência e Assistência Jerônimo Monteiro – IPAJM. Ao longo do tempo, também tem sido efetuadas mudanças na forma de apresentação, em virtude das freqüentes mudanças na estrutura administrativa do Poder Executivo.

O propósito dessas informações, que têm um caráter pontual – dados da competência, é demonstrar a composição da folha de pagamento, quanto: às diversas categorias que a compõem; os regimes previdenciários a que se vinculam os servidores; o seu tipo de vínculo com o poder público – permanente ou transitório; a sua especificidade – civil ou militar, dentre outros.

Os dados são coletados a partir de folhas de pagamento, expressando, em realidade, o número de cargos públicos e não o número de servidores, pois há, embutidos, os casos de acumulação legal. Assim, um mesmo servidor, detentor de dois cargos legalmente acumuláveis, é considerado como “dois”.

Como dificuldades na elaboração desse boletim, enumeram-se: o atraso na remessa das informações, por parte das diversas autarquias estaduais que processam suas próprias folhas de pagamento; a diversidade de sistemas de processamento de folha, prejudicando a padronização das informações; a elaboração de folhas complementares, posteriores ao fechamento da folha da competência, dentre outros.

As oscilações, regularmente verificadas, ora para mais, ora para menos, decorrem das variações nas contratações e demissões de servidores temporários; dos pagamentos de 13º vencimento, abono férias e diferenças atrasadas; das aposentadorias, novas contratações e afastamentos de servidores.

**QUADRO DEMONSTRATIVO DE QUANTITATIVO DE SERVIDORES E
DE VALOR DE FOLHA DE PAGAMENTO**

mar/04

**INFORMAÇÕES
PODER
EXECUTIVO**

EFETIVO	31.593	52.945.078,94
COMISSIONADO	2.387	3.681.260,32
DTs	10.027	7.177.917,37
PENSÕES ESPECIAIS	193	338.488,51
CLT	116	223.236,65
COMP. APOS.-CLT	1.274	1.979.334,65
COMPLEMENTAÇÃO LEI Nº 5.567	49	77.988,89
ENC. SOCIAL PATRONAL		7.080.195,58
TOTAL	45.639	73.503.500,91

**INFORMAÇÕES
RPPS**

APOSENTADOS	19.871	44.666.385,19
PENSIONISTAS	4.668	11.809.985,35
ENC. SOCIAL PATRONAL		3.727.850,47
TOTAL	24.539	60.204.221,01

TOTAL GERAL	70.178	133.707.721,92
ESTAGIÁRIOS/MÉDICOS RESIDENTES	822	216.730,62

VALORES DA FOLHA DE PAGAMENTO MARÇO 2004

FOLHA BRUTA - ADM. DIRETA E AUTARQUIAS - ATIVOS E INATIVOS

	VALOR	PERCENTUAL
Ativos	71.105.691,45	53,18
Complementação Aposentadoria - CLT (1)	2.057.323,54	1,54
Pensões Especiais	340.485,92	0,25
RPPS (2)	60.204.221,01	45,03
	133.707.721,92	100,00

FOLHA PODER EXECUTIVO - ADM. DIRETA E AUTARQUIAS

	VALOR	PERCENTUAL
Ativos	71.105.691,45	53,18
Complementação Aposentadoria - CLT (1)	2.057.323,54	1,54
Pensões Especiais	340.485,92	0,25
	73.503.500,91	54,97

FOLHA DO REGIME PRÓPRIO DE PREVIDÊNCIA SOCIAL - RPPS

	VALOR	PERCENTUAL
Aposentados Poder Executivo (3)	38.376.661,10	28,70
Pensões Poder Executivo	8.827.573,77	6,60
Aposentados Outros Poderes	9.193.578,26	6,88
Aposentados Cartórios	823.996,30	0,62
Pensões Outros Poderes	2.982.411,58	2,23
	60.204.221,01	45,03

Fonte: Relatório de folhas de pagamento da GEPAR e dos demais órgãos.

Notas:

(1) - Compreende complementações concedidas pelas Leis nºs 4.511/91, 4.565/91 e 5.567/98.

(2) - Compreende Aposentados e Pensões do RPPS.

(3) - No valor dessa folha estão incluídos encargos sociais patronais.

QUANTITATIVO SERVIDORES - ATIVOS DO PODER EXECUTIVO E APOSENTADOS E PENSIONISTAS DO RPPS

Abr/03	Mai/03	Jun/03	Jul/03	Ago/03	Set/03	Out/03	Nov/03	Dez/03	Jan/04	Fev/04	Mar/04
71.043	75.211	76.397	76.724	77.534	79.152	80.178	80.964	81.009	68.714	69.003	70.178

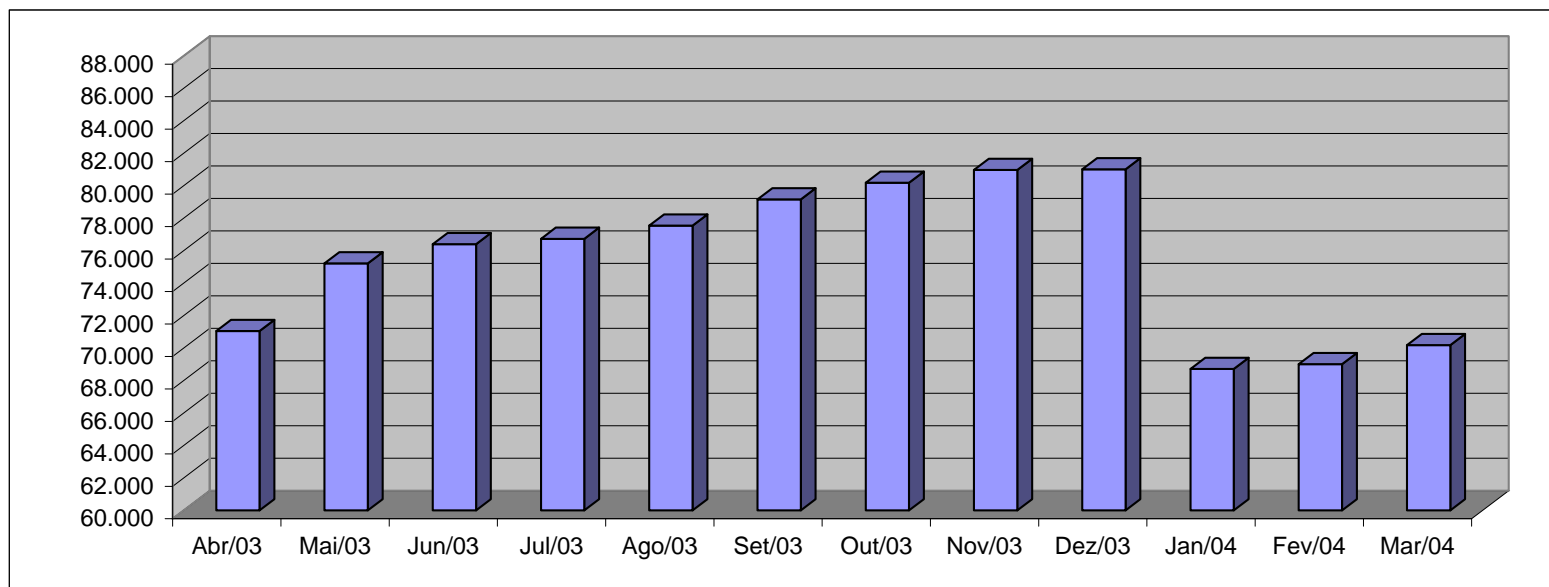

Fonte: Relatórios GEPAR.

Observação:

1 - A oscilação no quantitativo dos servidores no período de jan. a mar./04 é decorrente da variação no nº de DTs.

VALOR DAS FOLHAS DE PAGAMENTO - ATIVOS DO PODER EXECUTIVO E APOSENTADOS E PENSIONISTAS DO RPPS

Abr/03	Mai/03	Jun/03	Jul/03	Ago/03	Set/03	Out/03	Nov/03	Dez/03	Jan/04	Fev/04	Mar/04
126.947,11	129.828,35	127.609,42	126.691,19	133.228,46	135.594,87	136.810,54	138.761,88	147.427,26	136.681,46	130.629,24	133.707,72

Em R\$1.000,00

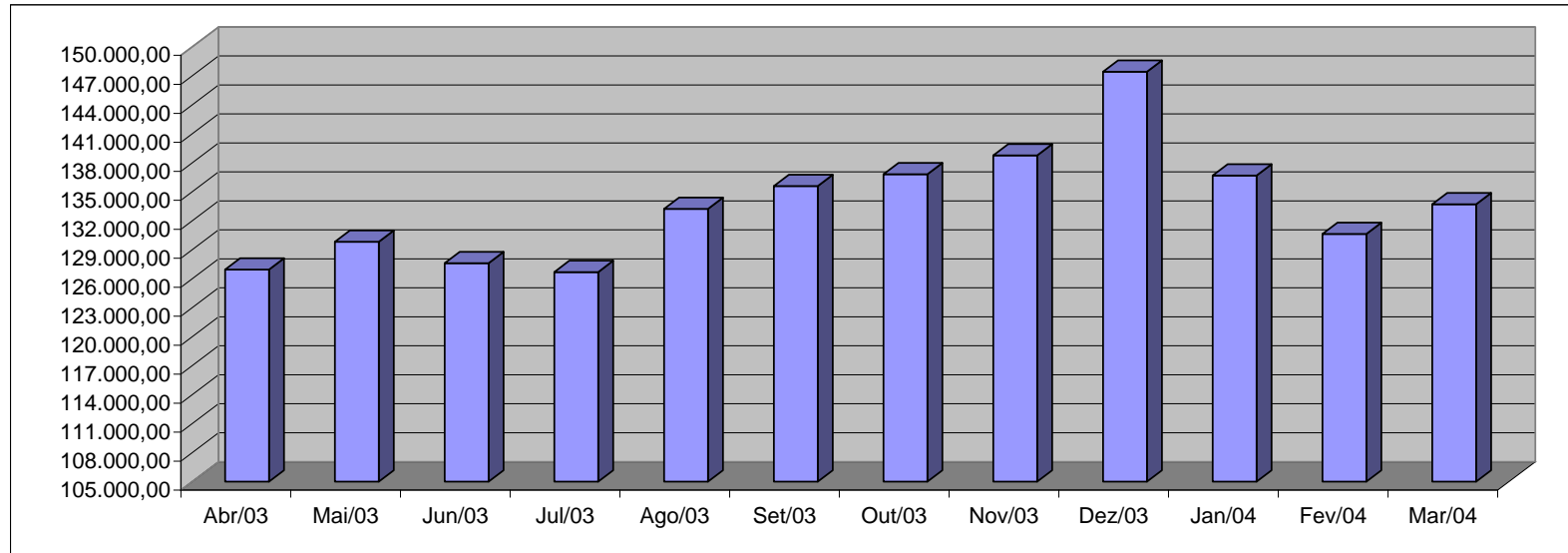

Fonte: Relatórios GEPAR.

Observações:

1 - No mês de janeiro é pago o 1/3 de férias a todo o magistério ativo.

2 - A redução na folha nos meses de fev. e mar./04 deve-se: ao número reduzido dos DT's, ocorrido pelo encerramento dos contratos no mês de dezembro.

3 - A oscilação no valor da folha, é influenciada pelo pagamento de diferenças atrasadas, do 13º vencimento e do abono férias, que ocorrem em valores bastante diversificados, a cada mês, e, às variações dos DT.

QUANTITATIVO DE SERVIDORES DO PODER EXECUTIVO ESTADUAL - ADM. DIRETA

MARÇO 2004

	Órgãos	EFETIVOS		COMISSIONADOS ATIVOS	CELETISTAS		DT'S ATIVOS	TOTAL GERAL Nº SERV.
		ATIVOS	PENSÕES ESPECIAIS (1)		ATIVOS	COMPL. APOS.		
ADMINISTRAÇÃO DIRETA	AGE	23	-	23	-	-	-	46
	APE	7	-	10	-	-	-	17
	CASA CIVIL	8	-	61	-	-	-	69
	CASA MILITAR	1	-	14	-	-	-	15
	CBMES	608	-	2	-	-	-	610
	COECT	-	-	12	-	-	-	12
	DEFENSORIA PÚBLICA	80	-	19	17	-	-	116
	PGE	50	-	93	-	-	-	143
	POLÍCIA CIVIL	1.813	-	1	-	12	-	1.826
	POL. MILITAR	7.238	-	-	-	-	-	7.238
	POL. MILITAR-HPM (CIVIS)	93	-	-	-	-	-	93
	SEAG	13	-	54	1	1	-	69
	SEAMA	1	-	8	-	-	-	9
	SEC	137	-	24	12	13	-	186
	SECOM	2	-	11	-	-	-	13
	SEDETUR	1	-	22	-	-	-	23
	SEDIT	2	-	28	-	-	-	30
	SEDU	11.665	-	244	5	107	7.024	19.045
	SEFAZ	468	-	288	-	-	-	756
	SEG	19	-	119	-	2	-	140
	SEJUS	189	-	365	-	-	39	593
	SEPLOG	68	193	188	-	1	-	450
	SEPLOG - Prev. Complementar	-	-	-	-	49	-	49
	SESA	440	-	52	-	6	-	498
	SESP	13	-	47	-	-	-	60
	SETAS	54	-	57	-	-	-	111
	Sub-Total	22.993	193	1.742	35	191	7.063	32.217

Fonte: Relatórios GEPAR e Informações Órgãos/ Autarquias.

Nota:

(1) - Refere-se aos Pensionistas - Pensão Especial a cargo da SEPLOG.

QUANTITATIVO DE SERVIDORES DO PODER EXECUTIVO ESTADUAL - ADM. INDIRETA - AUTARQUIAS
MARÇO 2004

	Orgãos	EFETIVOS		COMISSIONADOS	CELETISTAS		DT'S	TOTAL GERAL
		ATIVOS	PENSÕES ESPECIAIS		ATIVOS	COMPL. APOS.		
AUTARQUIAS	DERTES	299	-	25	4	562	-	890
	FAMES	57	-	1	-	6	99	163
	ESESP	-	-	18	-	-	-	18
	FAFABES	51	-	2	1	6	-	60
	ICAES	132	-	59	6	26	-	223
	HEMA	-	-	53	-	-	160	213
	IESP	6.644	-	53	15	304	2.531	9.547
	IPES	111	-	19	14	15	-	159
	IDAF	232	-	7	7	7	174	427
	RTV-ES	119	-	23	23	14	-	179
	INCAPER	503	-	9	2	128	-	642
	DETRAN (1)	270	-	322	3	7	-	602
	DIO (1)	60	-	25	-	56	-	141
	IPAJM (1)	85	-	17	-	-	-	102
	JUCEES (1)	36	-	3	5	-	-	44
	SUPPIN (1)	1	-	9	1	1	-	12
	Sub-Total	8.600	-	645	81	1.132	2.964	13.422

TOTAL DA DIRETA	22.993	193	1.742	35	191	7.063	32.217
TOTAL DA INDIRETA	8.600	-	645	81	1.132	2.964	13.422
TOTAL GERAL	31.593	193	2.387	116	1.323	10.027	45.639

ESTAGIÁRIOS	-	-	-	-	-	-	822
-------------	---	---	---	---	---	---	------------

Fonte: Relatórios GEPAR e Informações Órgãos/ Autarquias.

Nota:

(1) - Órgãos sem recursos do Tesouro para pagar pessoal.

QUANTITATIVO DE SEGURADOS PAGOS, PELO REGIME PRÓPRIO DE PREVIDÊNCIA SOCIAL - RPPS
MARÇO 2004

ADMINISTRAÇÃO DIRETA	ÓRGÃOS	APOSENTADOS	PENSÕES (1)	TOTAL GERAL Nº SERV.
	AGE	5	1	6
	APE	8	2	10
	CASA CIVIL	58	13	71
	CASA MILITAR	15	3	18
	CBMES	60	14	74
	COECT	-	-	-
	DEFENSORIA PÚBLICA	39	9	48
	PGE	54	12	66
	POLÍCIA CIVIL	630	144	774
	POL. MILITAR	2.455	562	3.017
	POL. MILITAR -HPM (CIVIS)	3	1	4
	SEAG	136	31	167
	SEAMA	-	-	-
	SEC	16	4	20
	SECOM	8	2	10
	SEDETUR	-	-	-
	SEDIT	19	4	23
	SEDU	12.680	2.903	15.583
	SEFAZ	888	203	1.091
	SEG	15	3	18
	SEJUS	150	34	184
	SEPLOG	228	52	280
	SESA	831	190	1.021
	SESP	21	5	26
	SETAS	35	8	43
	Total	18.354	4.202	22.556

Nota:

(1) - A distribuição das pensões pelos órgãos, foi obtida mediante cálculos da mesma proporcionalidade dos aposentados.

AUTARQUIAS	ÓRGÃOS	APOSENTADOS	PENSÕES	TOTAL GERAL Nº SERV.
	DERTES	6	-	6
	FAMES	8	-	8
	ESESP	-	-	-
	FAFABES	11	-	11
	ICAES	50	-	50
	IEMA	-	-	-
	IESP	144	-	144
	IPES	20	-	20
	IDAF	12	-	12
	RTV-ES	13	-	13
	INCAPER	53	-	53
	DETRAN (1)	26	-	26
	DIO (1)	10	-	10
	IPAJM (1)	40	-	40
	JUCEES (1)	-	-	-
	SUPPIN (1)	-	-	-
	Total	393	-	393

Nota:

(1) - Órgãos sem recursos do Tesouro.

PODERES E ÓRGÃOS AUTÔNOMOS	ÓRGÃOS	APOSENTADOS	PENSÕES	APOSENTADOS CARTORÁRIOS	TOTAL GERAL Nº SERV.
	1 - ASSEMBLÉIA LEGISLATIVA	153	49	-	202
	2 - TRIBUNAL DE CONTAS	157	31	-	188
	3 - TRIBUNAL JUSTIÇA	505	347	223	1.075
	4 - MINISTÉRIO PÚBLICO	86	39	-	125
	Total	901	466	223	1.590

Obs.: A partir do mês de agosto/03 passaram a ser incluídos neste relatório, dados de servidores aposentados de outros poderes.

TOTAL SERVIDORES: APOSENTADOS EFETIVOS, CARTORÁRIOS E PENSÕES	24.539
--	---------------

DESPESAS COM FOLHA DE PAGAMENTO DE SERVIDORES DO PODER EXECUTIVO ESTADUAL - ADM. DIRETA
MARÇO 2004

	Órgãos	EFETIVOS		COMISSIONADOS	CELETISTAS		DT'S	ENCARGOS PATRONAIS				TOTAL GERAL
		ATIVOS	PENSOES ESPECIAIS (1)		ATIVOS	COMPL. APOS.		INSS	FGTS	IPAJM	FUNDASPES	VALOR FOLHA
ADMINISTRAÇÃO DIRETA	AGE	104.711,92	-	26.676,47	-	-	-	4.111,78	-	11.046,03	1.098,00	147.644,20
	APE	7.385,63	-	8.377,88	-	-	-	1.759,31	-	666,15	66,62	18.255,59
	CASA CIVIL	19.302,02	-	86.906,24	-	-	-	17.187,02	-	2.094,22	208,12	125.697,62
	CASA MILITAR	2.060,29	-	32.048,96	-	-	-	3.227,98	-	1.840,72	184,08	39.362,03
	CBMES	1.410.405,03	-	1.597,62	-	-	-	335,50	-	103.611,27	10.360,92	1.526.310,34
	COECT	-	-	16.942,33	-	-	-	3.557,86	-	-	-	20.500,19
	DEFENSORIA PÚBLICA	405.059,68	-	31.298,75	71.539,74	-	-	18.483,30	6.080,87	42.035,84	4.203,51	578.701,69
	PGE	609.919,93	-	102.396,41	-	-	-	19.537,75	-	62.008,61	6.142,42	800.005,12
	POLÍCIA CIVIL	7.988.430,27	-	15.853,50	-	16.521,03	-	-	-	655.836,74	63.315,38	8.739.956,92
	POL. MILITAR	15.441.166,62	-	-	-	-	-	-	-	1.168.479,50	116.854,35	16.726.500,47
	POL. MILITAR -HPM (CIVIS)	72.153,01	-	-	-	-	-	-	-	5.615,39	547,95	78.316,35
	SEAG	8.677,13	-	50.338,35	-	-	-	9.721,51	30,41	1.140,27	114,03	70.021,70
	SEAMA	1.741,49	-	10.908,79	-	-	-	2.290,83	-	174,15	17,41	15.132,67
	SEC	133.796,87	-	24.504,56	6.994,00	4.226,49	-	6.356,25	551,68	11.841,64	1.184,03	189.455,52
	SECOM	772,59	-	21.625,67	-	-	-	3.942,09	-	208,88	20,89	26.570,12
	SEDETUR	464,52	-	53.969,92	-	-	-	9.236,71	-	1.030,77	103,09	64.805,01
	SEDIT	1.778,31	-	50.112,46	-	-	-	9.454,75	-	408,37	59,92	61.813,81
	SEDU	9.534.710,56	-	224.088,53	1.709,22	2.082,88	3.270.914,82	671.789,26	142,86	854.620,18	84.746,16	14.644.804,47
	SEFAZ	2.463.752,14	-	1.178.188,34	-	-	-	49.934,57	-	347.632,63	33.432,55	4.072.940,23
	SEG	19.784,51	-	229.814,71	-	-	-	45.911,54	-	2.432,18	234,78	298.177,72
	SEJUS	180.168,15	-	324.960,09	-	-	24.656,97	63.656,36	-	19.031,34	1.874,81	614.347,72
	SEPLOG	96.098,25	338.488,51	204.510,18	-	-	-	34.100,79	-	14.706,32	1.440,15	689.344,20
	SEPLOG - Prev. Complementar	-	-	-	-	77.988,89	-	-	-	-	-	77.988,89
	SESA	511.385,75	-	36.025,37	-	82,53	-	5.370,41	-	47.058,28	4.665,57	604.587,91
	SESP	11.457,31	-	55.226,98	-	-	-	10.533,90	-	1.470,69	141,09	78.829,97
	SETAS	51.699,80	-	83.463,48	-	-	-	12.629,79	-	7.909,11	684,70	156.386,88
	Sub-Total	39.076.881,78	338.488,51	2.869.835,59	80.242,96	100.901,82	3.295.571,79	1.003.129,26	6.805,82	3.362.899,28	331.700,53	50.466.457,34

Fonte: Relatórios GEPAR e Informações Órgãos/ Autarquias.

Nota:

(1) - Refere-se aos Pensionistas - Pensão Especial a cargo da SEPLOG.

DESPESAS COM FOLHA DE PAGAMENTO DE SERVIDORES DO PODER EXECUTIVO ESTADUAL - ADM. INDIRETA - AUTARQUIAS

MARÇO 2004

AUTARQUIAS	Órgãos	EFETIVOS		COMISSIONADOS	CELETISTAS		DT'S	ENCARGOS PATRONAIS				TOTAL GERAL
		ATIVOS	PENSÕES ESPECIAIS		ATIVOS	ATIVOS		COMPL. APOS.	ATIVOS	INSS	FGTS	
	DERTES	1.102.703,84	-	46.973,00	13.560,36	1.435.916,46	-	12.137,46	1.163,13	102.912,56	11.071,69	2.726.438,50
FAMES	42.915,52	-	1.077,34	-	8.486,72	56.562,99	12.007,91	-	3.738,79	373,88	125.163,15	
EESP	-	-	23.441,40	-	-	-	1.937,00	-	1.373,02	137,30	26.888,72	
FAFABES	61.126,03	-	1.964,89	1.089,82	1.675,89	-	678,89	96,54	5.704,32	570,43	72.906,81	
ICAES	132.985,93	-	43.516,59	4.367,55	1.303,52	-	9.677,24	370,53	13.181,70	1.318,17	206.721,23	
IEMA	-	-	52.317,35	-	-	208.924,22	56.086,47	-	-	-	317.328,04	
IESP	9.171.523,26	-	58.952,62	19.495,77	88.391,49	3.484.855,94	685.349,51	907,35	841.480,65	84.148,06	14.435.104,65	
IPES	238.774,80	-	29.968,13	22.952,25	32.109,32	-	11.242,80	1.979,29	22.524,45	2.252,43	361.803,47	
IDAF	517.270,21	-	14.881,22	10.603,75	4.686,35	132.002,43	32.864,03	1.020,58	52.240,51	5.224,05	770.793,13	
RTV-ES	263.722,72	-	52.650,26	39.090,05	29.614,89	-	17.826,60	2.915,12	25.586,95	2.558,69	433.965,28	
INCAPER	1.095.464,82	-	16.000,00	6.290,13	197.286,48	-	6.419,56	534,66	108.626,68	10.862,67	1.441.485,00	
DETRAN (1)	765.542,27	-	355.452,32	3.958,09	2.701,60	-	68.766,22	196,40	69.253,56	6.925,36	1.272.795,82	
DIO (1)	171.023,97	-	41.299,77	-	152.500,89	-	-	-	22.800,47	2.280,05	389.905,15	
IPAJM (1)	169.955,74	-	27.823,16	-	-	-	5.842,86	-	16.995,59	1.699,55	222.316,90	
JUCEES (1)	132.188,05	-	32.900,00	21.150,32	-	-	11.117,59	1.703,45	12.725,62	1.272,56	213.057,59	
SUPPIN (1)	3.000,00	-	12.206,68	435,60	1.748,11	-	2.585,57	34,84	326,67	32,66	20.370,13	
Sub-Total	13.868.197,16	-	811.424,73	142.993,69	1.956.421,72	3.882.345,58	934.539,71	10.921,89	1.299.471,54	130.727,55	23.037.043,57	

TOTAL DA DIRETA	39.076.881,78	338.488,51	2.869.835,59	80.242,96	100.901,82	3.295.571,79	1.003.129,26	6.805,82	3.362.899,28	331.700,53	50.466.457,34
TOTAL DA INDIRETA	13.868.197,16	-	811.424,73	142.993,69	1.956.421,72	3.882.345,58	934.539,71	10.921,89	1.299.471,54	130.727,55	23.037.043,57
TOTAL GERAL	52.945.078,94	338.488,51	3.681.260,32	223.236,65	2.057.323,54	7.177.917,37	1.937.668,97	17.727,71	4.662.370,82	462.428,08	73.503.500,91

ESTAGIÁRIOS	-	-	-	-	-	-	-	-	-	-	216.730,62
--------------------	---	---	---	---	---	---	---	---	---	---	-------------------

Fonte: Relatórios GEPAR e Informações Órgãos/ Autarquias.

Nota:

(1) - Órgãos sem recursos do Tesouro para pagar pessoal.

DESPESAS COM PAGAMENTO DE APOSENTADORIAS E PENSÕES DO REGIME PRÓPRIO DE PREVIDÊNCIA SOCIAL - RPPS
MARÇO 2004

	ÓRGÃOS	APOSENTADOS	PENSÕES	ENCARGOS SOCIAIS		FOLHA TOTAL
				IPAJM	FUNDASPES	
ADMINISTRAÇÃO DIRETA	AGE	22.553,98	5.906,70	2.254,35	225,39	30.940,42
	APE	15.548,33	4.071,98	1.521,34	148,53	21.290,18
	CASA CIVIL	130.006,53	34.047,62	12.635,66	1.267,54	177.957,35
	CASA MILITAR	27.731,65	7.262,69	2.758,50	275,85	38.028,69
	CBMES	231.244,33	60.560,95	22.709,69	2.270,94	316.785,91
	COECT	-	-	-	-	-
	DEFENSORIA PÚBLICA	213.335,79	55.870,86	21.009,34	2.094,48	292.310,47
	PGE	519.084,37	135.943,85	51.828,42	5.182,87	712.039,51
	POLÍCIA CIVIL	2.545.662,83	666.687,76	254.567,93	25.397,08	3.492.315,60
	POL. MILITAR	8.365.981,12	2.190.980,35	814.756,45	81.496,83	11.453.214,75
	POL. MILITAR -HPM (CIVIS)	1.246,16	326,36	123,84	12,39	1.708,75
	SEAG	201.657,42	52.812,39	20.074,39	2.007,43	276.551,63
	SEAMA	-	-	-	-	-
	SEC	21.220,37	5.557,44	2.117,19	211,71	29.106,71
	SECOM	7.020,52	1.838,62	689,22	68,92	9.617,28
	SEDETUR	-	-	-	-	-
	SEDIT	35.787,80	9.372,52	3.246,30	324,61	48.731,23
	SEDU	13.439.312,85	3.519.643,42	1.335.402,96	132.924,46	18.427.283,69
	SEFAZ	6.115.374,09	1.601.565,23	592.002,85	59.520,08	8.368.462,25
	SEG	23.555,32	6.168,94	2.373,23	234,56	32.332,05
	SEJUS	216.893,79	56.802,67	20.706,36	2.073,89	296.476,71
	SEPLOG	486.145,11	127.317,33	48.227,19	4.822,76	666.512,39
	SESA	989.875,20	259.240,02	98.203,73	9.808,57	1.357.127,52
	SESP	43.814,76	11.474,72	4.467,93	432,21	60.189,62
	SETAS	53.920,68	14.121,37	5.317,87	517,78	73.877,70
	Total	33.706.973,00	8.827.573,77	3.316.994,74	331.318,88	46.182.860,39

Nota:

(1) - A distribuição das pensões pelos órgãos, foi obtida mediante cálculos da mesma proporcionalidade dos aposentados.

	ÓRGÃOS	APOSENTADOS	PENSÕES	ENCARGOS SOCIAIS		FOLHA TOTAL
				IPAJM	FUNDASPES	
AUTARQUIAS	DERTES	49.176,94	-	4.359,17	435,92	53.972,03
	FAMES	16.623,36	-	1.187,33	118,73	17.929,42
	ESESP	-	-	-	-	-
	FAFABES	25.599,24	-	-	-	25.599,24
	ICAES	49.052,70	-	4.056,30	405,63	53.514,63
	IEMA	-	-	-	-	-
	IESP	234.742,91	-	21.735,89	2.173,58	258.652,38
	IPES	38.717,93	-	3.690,92	369,09	42.777,94
	IDAF	45.499,40	-	3.432,95	343,30	49.275,65
	RTV-ES	32.733,69	-	2.009,18	200,92	34.943,79
	INCAPER	134.470,43	-	8.329,07	832,91	143.632,41
	DETRAN (1)	87.516,38	-	5.260,27	526,03	93.302,68
	DIO (1)	45.253,16	-	-	-	45.253,16
	IPAJM (1)	182.451,49	-	18.245,15	1.824,51	202.521,15
	JUCEES (1)	-	-	-	-	-
	SUPPIN (1)	-	-	-	-	-
	Total	941.837,63	-	72.306,23	7.230,62	1.021.374,48

Nota:

(1) - Órgãos sem recursos do Tesouro.

	ÓRGÃOS	APOSENTADOS	PENSÕES	APOSENTADOS CARTORÁRIOS	ENCARGOS SOCIAIS		FOLHA TOTAL
					IPAJM	FUNDASPES	
PODERES E ÓRGÃOS AUTÔNOMOS	1 - ASSEMBLÉIA LEGISLATIVA	733.577,59	167.086,69	-	-	-	900.664,28
	2 - TRIBUNAL DE CONTAS	1.472.252,15	292.605,12	-	-	-	1.764.857,27
	3 - TRIBUNAL JUSTIÇA	5.072.429,43	1.925.058,15	823.996,30	-	-	7.821.483,88
	4 - MINISTÉRIO PÚBLICO	1.915.319,09	597.661,62	-	-	-	2.512.980,71
	Total	9.193.578,26	2.982.411,58	823.996,30	-	-	12.999.986,14

Obs.: A partir do mês de agosto/03 passaram a ser incluídos neste relatório, dados de servidores aposentados de outros poderes.

TOTAL FOLHA: APOSENTADOS EFETIVOS, CARTORÁRIOS E PENSÕES	60.204.221,01
---	----------------------

DEMONSTRATIVO DA EVOLUÇÃO DE CARGOS DE DESIGNAÇÃO TEMPORÁRIA

ÓRGÃOS		Abr/03	Mai/03	Jun/03	Jul/03	Ago/03	Set/03	Out/03	Nov/03	Dez/03	Jan/04	Fev/04	Mar/04
S E D U	Adm	4.773	4.961	4.948	5.028	5.110	5.582	5.626	5.664	5.662	5.641	5.641	5.611
	Mag	5.520	9.944	10.871	10.416	10.763	11.397	11.451	12.167	12.291	102	60	1.413
SEJUS		-	-	-	-	-	-	-	-	-	-	-	39
SUB TOTAL		10.293	14.905	15.819	15.444	15.873	16.979	17.077	17.831	17.953	5.743	5.701	7.063
FAMES		-	74	74	74	74	73	73	73	73	-	99	99
FAFABES		9	2	8	8	8	8	8	7	1	-	-	-
IEMA		-	-	153	163	157	162	161	159	159	160	160	160
IESP		2.383	2.376	2.399	2.422	2.443	2.459	2.506	2.574	2.571	2.576	2.580	2.531
IDAF		138	138	161	158	157	156	156	161	160	160	169	174
SUB TOTAL		2.530	2.590	2.795	2.825	2.839	2.858	2.904	2.974	2.964	2.896	3.008	2.964
TOTAL		12.823	17.495	18.614	18.269	18.712	19.837	19.981	20.805	20.917	8.639	8.709	10.027

Fonte: Relatórios GEPAR e Autarquias.

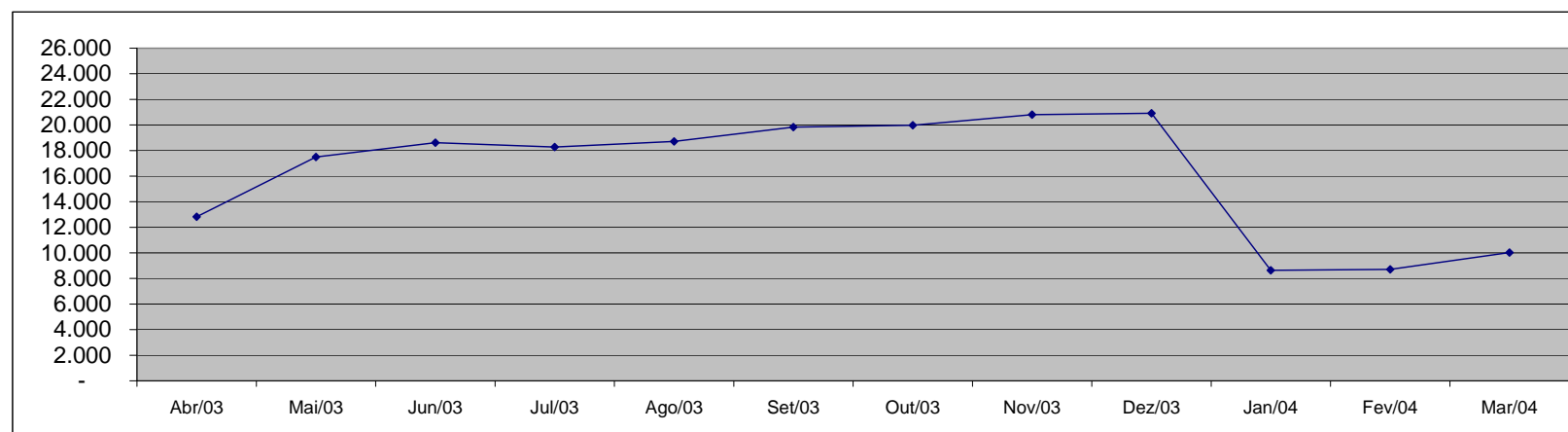

**DEMONSTRATIVO DA EVOLUÇÃO DO VALOR DA FOLHA DE
PAGAMENTO DOS SERVIDORES DE DESIGNAÇÃO TEMPORÁRIA**

Em R\$ 1.000,00

		Abr/03	Mai/03	Jun/03	Jul/03	Ago/03	Set/03	Out/03	Nov/03	Dez/03	Jan/04	Fev/04	Mar/04
S E R V I D O R E S	Adm	4.159,11	2.465,64	2.228,07	2.232,33	2.258,05	2.733,56	3.026,40	2.706,81	3.676,65	2.611,43	2.550,77	2.547,89
	Mag	5.646,52	9.935,76	7.597,13	5.885,33	6.110,49	6.145,38	6.608,42	6.284,64	9.609,13	295,51	203,78	1.351,41
SEJUS		-	-	-	-	-	-	-	-	-	-	-	29,83
SUB TOTAL		9.805,62	12.401,41	9.825,20	8.117,65	8.368,55	8.878,94	9.634,82	8.991,45	13.285,78	2.906,94	2.754,56	3.929,14
FAMES		-	162,56	58,18	56,94	55,37	55,60	58,04	54,36	127,89	-	54,83	68,57
FAFABES		4,22	3,34	4,25	4,89	4,89	4,89	5,66	4,99	1,31	-	-	-
IEMA		-	-	147,39	259,40	252,91	257,56	256,88	258,75	346,82	253,37	257,28	254,67
IESP		3.805,35	3.748,07	3.732,14	3.849,07	3.834,24	3.966,98	3.971,28	6.780,09	8.535,14	4.222,82	4.087,75	4.140,31
IDAF		124,83	132,11	170,71	132,88	140,80	138,63	144,97	146,13	282,13	142,72	151,36	160,60
SUB TOTAL		3.934,40	4.046,08	4.112,67	4.303,17	4.288,20	4.423,66	4.436,83	7.244,32	9.293,28	4.618,92	4.551,22	4.624,15
TOTAL		13.740,02	16.447,49	13.937,88	12.420,82	12.656,75	13.302,60	14.071,65	16.235,77	22.579,06	7.525,85	7.305,78	8.553,29

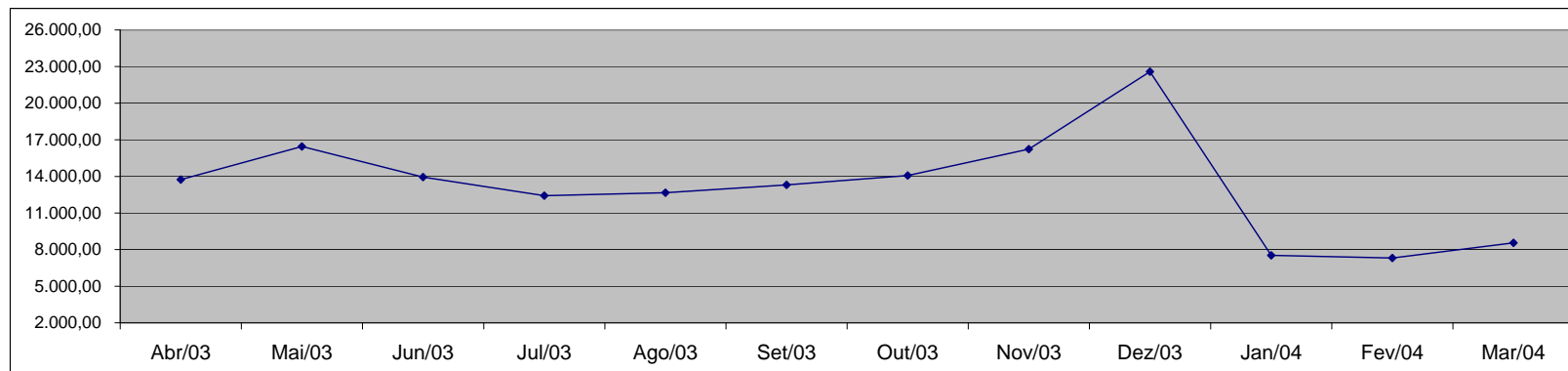

Fonte: Relatórios GEPAR e Autarquias.

Observação:
- Inclui Encargo Social Patronal.

**DEMONSTRATIVO DOS GASTOS COM ESCALA ESPECIAL
POLÍCIAS CIVIL, MILITAR E CORPO DE BOMBEIROS**

Órgãos	Abr/03		Mai/03		Jun/03		Jul/03		Ago/03		Set/03	
	Nº Serv.	Valor R\$	Nº Serv.	Valor R\$	Nº Serv.	Valor R\$	Nº Serv.	Valor R\$	Nº Serv.	Valor R\$	Nº Serv.	Valor R\$
Corpo de Bombeiro	533	232.430,60	545	239.073,16	498	226.549,80	548	247.334,08	546	245.365,45	538	235.004,36
Polícia Civil	1.601	1.407.371,72	1.610	1.506.570,64	1.613	1.510.725,66	1.621	1.525.447,87	1.621	1.622.439,66	1.618	1.620.780,54
Polícia Militar	6.712	2.803.146,12	6.556	2.830.195,95	6.666	2.867.883,45	6.628	2.864.403,61	6.458	2.759.215,51	6.627	2.860.615,84
Total	8.846	4.442.948,44	8.711	4.575.839,75	8.777	4.605.158,91	8.797	4.637.185,56	8.625	4.627.020,62	8.783	4.716.400,74

Em R\$ 1,00

Órgãos	Out/03		Nov/03		Dez/03		Jan/04		Fev/04		Mar/04	
	Nº Serv.	Valor R\$	Nº Serv.	Valor R\$	Nº Serv.	Valor R\$	Nº Serv.	Valor R\$	Nº Serv.	Valor R\$	Nº Serv.	Valor R\$
Corpo de Bombeiro	543	242.186,02	545	243.761,06	544	243.017,42	543	243.302,63	535	229.985,18	530	226.236,13
Polícia Civil	1.621	1.622.908,89	1.621	1.625.235,86	1.627	1.628.293,95	1.632	1.627.940,23	1.620	1.621.270,29	1.612	1.625.605,58
Polícia Militar	6.594	2.855.611,95	6.240	2.633.563,50	6.226	2.602.121,72	6.178	2.551.242,49	6.318	2.582.663,21	6.472	2.773.201,22
Total	8.758	4.720.706,86	8.406	4.502.560,42	8.397	4.473.433,09	8.353	4.422.485,35	8.473	4.433.918,68	8.614	4.625.042,93

Fonte: Relatórios GEPAR.

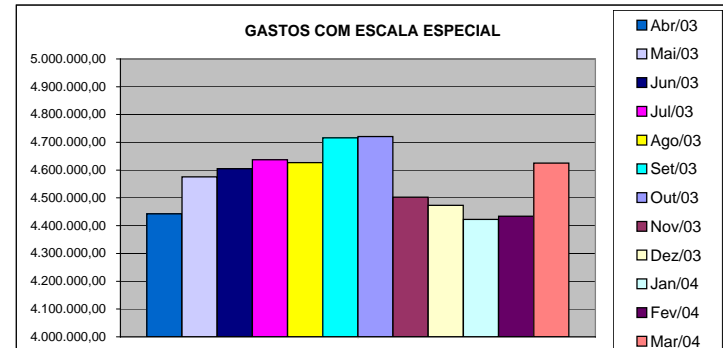
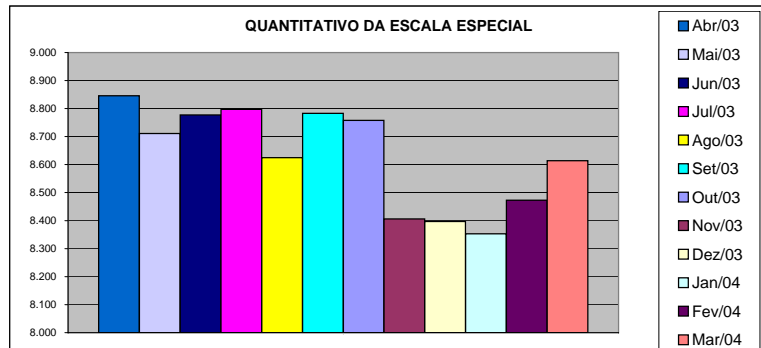

DEMONSTRATIVO DO CUSTO DO AUXÍLIO ALIMENTAÇÃO PAGO EM FOLHA

Especificação	abr/03		mai/03		jun/03		jul/03		ago/03		set/03	
	Nº Serv.	Valor	Nº Serv.	Valor	Nº Serv.	Valor	Nº Serv.	Valor	Nº Serv.	Valor	Nº Serv.	Valor
Adm. Direta	25.634	4.022.686,70	29.264	4.085.399,37	29.851	3.679.633,50	29.279	3.320.071,01	29.367	3.389.313,73	30.216	3.527.174,30
Civil	22.112	3.555.538,70	25.761	3.620.363,37	26.272	3.204.477,50	25.824	2.861.855,01	25.927	2.932.813,73	26.776	3.070.762,30
Militar	3.522	467.148,00	3.503	465.036,00	3.579	475.156,00	3.455	458.216,00	3.440	456.500,00	3.440	456.412,00
Adm. Indireta	7.226	1.022.653,38	7.255	1.046.315,76	7.308	1.031.480,74	7.018	992.977,56	7.383	1.044.922,40	7.359	1.042.458,09
Total Geral	32.860	5.045.340,08	36.519	5.131.715,13	37.159	4.711.114,24	36.297	4.313.048,57	36.750	4.434.236,13	37.575	4.569.632,39

Em R\$ 1,00

Especificação	out/03		nov/03		dez/03		jan/04		fev/04		mar/04	
	Nº Serv.	Valor	Nº Serv.	Valor	Nº Serv.	Valor	Nº Serv.	Valor	Nº Serv.	Valor	Nº Serv.	Valor
Adm. Direta	31.261	3.841.783,58	31.567	3.556.925,83	31.652	3.279.894,80	12.575	1.657.746,41	21.540	2.540.109,32	22.569	2.708.017,79
Civil	27.810	3.383.831,58	27.908	3.071.341,83	27.939	2.787.226,80	8.935	1.174.846,41	17.929	2.059.702,65	19.026	2.236.991,92
Militar	3.451	457.952,00	3.659	485.584,00	3.713	492.668,00	3.640	482.900,00	3.611	480.406,67	3.543	471.025,87
Adm. Indireta	7.374	1.042.951,15	7.367	1.042.829,44	6.882	968.982,74	5.857	831.529,44	6.865	968.305,80	7.016	987.865,03
Total Geral	38.635	4.884.734,73	38.934	4.599.755,27	38.534	4.248.877,54	18.432	2.489.275,85	28.405	3.508.415,12	29.585	3.695.882,82

Fonte: Relatórios GEPAR e Autarquias.

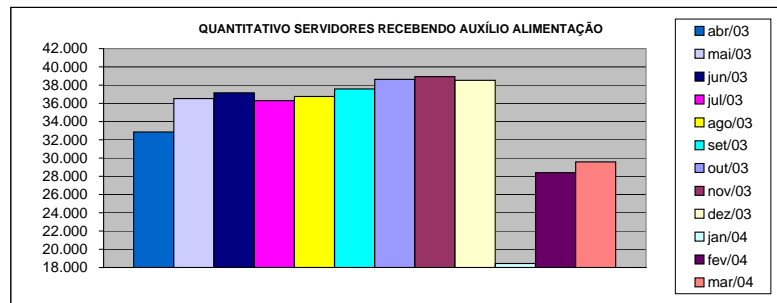

Fonte: Relatórios GEPAR.

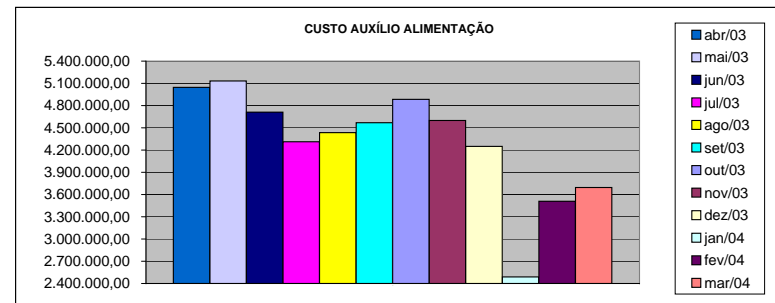

DEMONSTRATIVO DO QUANTITATIVO E DOS GASTOS COM ESTAGIÁRIOS - ADM. DIRETA

Órgãos	abr/03		mai/03		jun/03		jul/03		ago/03		set/03	
	Quant.	Valor	Quant.	Valor	Quant.	Valor	Quant.	Valor	Quant.	Valor	Quant.	Valor
AGE	5	520,00	5	520,00	7	1.113,60	7	1.209,60	6	1.152,00	7	1.344,00
Casa Civil	5	520,00	4	416,00	6	1.152,00	6	1.152,00	7	1.344,00	7	1.344,00
Casa Militar	2	208,00	2	208,00	1	192,00	1	192,00	1	192,00	1	192,00
PGE	19	1.976,00	27	2.808,00	29	5.568,00	31	5.952,00	32	6.144,00	32	6.048,00
SEAG	14	1.480,29	13	1.352,00	11	2.035,51	10	1.920,00	10	1.920,00	10	1.920,00
SEAMA	34	3.171,90	27	2.808,00	27	4.684,80	15	2.880,00	15	2.880,00	12	2.022,40
SECES	38	3.948,14	44	4.579,26	38	3.532,80	9	1.728,00	9	1.728,00	9	1.728,00
SEARP	34	3.449,35	29	3.009,06	26	4.992,00	33	5.772,80	35	6.585,60	36	6.854,40
SECOM	5	520,00	5	520,00	8	1.299,20	9	1.760,00	9	1.728,00	10	1.990,40
SEDU	34	3.432,10	31	3.224,00	29	5.516,80	29	5.591,34	29	5.446,40	30	5.849,60
SEFA	88	8.975,21	86	8.774,11	86	16.486,40	83	15.571,20	79	15.468,80	71	13.632,00
SEG	3	312,00	3	312,00	6	1.132,80	9	1.632,00	11	1.881,60	10	1.920,00
SEJUS	40	4.180,76	38	3.854,92	33	6.150,40	29	5.632,00	29	5.580,80	27	5.280,00
SETAS	21	2.184,00	21	2.184,00	17	3.264,00	10	1.920,00	10	1.920,00	10	1.920,00
SEDIT	-	-	-	-	-	-	-	-	-	-	3	844,26
SEPLAN	-	-	-	-	3	518,40	4	656,47	4	768,00	4	768,00
SESA	6	624,00	6	624,00	5	960,00	6	960,00	6	960,00	6	960,00
SESP	51	4.880,08	48	4.953,74	48	9.203,20	20	3.840,00	18	3.456,00	20	3.840,00
APE	7	728,00	6	624,00	6	1.017,60	6	934,40	5	960,00	4	793,00
APR	-	-	-	-	-	-	-	-	-	-	-	-
Defensoria Pública	14	1.465,98	13	1.331,28	12	2.304,00	15	3.316,00	14	2.688,00	15	3.014,40
Polícia Civil	-	-	-	-	-	-	45	8.640,00	46	8.576,00	45	8.640,00
Polícia Militar	17	3.315,00	17	3.315,00	17	6.120,00	17	6.120,00	17	6.120,00	17	6.120,00
Polícia Militar - Residentes	270	28.080,00	266	27.664,00	268	29.952,00	100	19.200,00	100	19.200,00	126	24.193,00
CBMES	20	2.183,98	20	2.080,00	20	3.590,40	17	2.233,60	10	1.920,00	10	1.920,00
TOTAL DA DIRETA	727	76.154,79	711	75.161,37	703	110.785,91	511	98.813,41	502	98.619,20	522	103.137,46

Em R\$ 1,00

Órgãos	out/03		nov/03		dez/03		jan/04		fev/04		mar/04	
	Quant.	Valor	Quant.	Valor	Quant.	Valor	Quant.	Valor	Quant.	Valor	Quant.	Valor
AGE	7	1.344,00	8	1.344,00	8	1.529,60	8	1.536,00	8	1.536,00	8	1.324,80
Casa Civil	7	1.344,00	9	1.728,00	10	1.817,60	9	1.728,00	10	1.920,00	10	1.920,00
Casa Militar	1	192,00	1	192,00	1	192,00	1	192,00	1	192,00	1	192,00
PGE	33	6.336,00	35	6.720,00	35	6.720,00	35	6.720,00	34	6.528,00	37	7.104,00
SEAG	10	1.920,00	10	1.920,00	10	1.920,00	10	1.920,00	10	1.856,00	10	1.913,60
SEAMA	14	2.155,20	14	2.732,80	15	2.649,60	9	1.580,80	7	1.344,00	15	2.790,40
SEC	17	3.347,20	19	3.731,20	19	3.648,00	19	3.648,00	19	3.616,00	19	3.603,20
SEPLOG	37	6.899,20	37	6.860,80	37	7.104,00	35	6.457,60	37	7.161,60	39	7.443,20
SECOM	10	1.920,00	10	1.920,00	10	1.920,00	10	1.830,40	10	1.920,00	10	1.920,00
SEDU	30	5.740,80	30	5.600,00	29	5.568,00	29	5.516,80	34	5.862,40	29	5.248,00
SEFAZ	71	13.632,00	71	13.056,00	69	13.248,00	79	12.505,60	69	13.184,00	70	13.440,00
SEG	10	1.920,00	9	1.728,00	9	1.728,00	9	1.728,00	10	2.003,20	10	1.747,20
SEJUS	28	5.075,20	25	4.678,40	26	5.036,80	28	4.992,00	29	5.427,20	29	5.651,20
SETAS	11	1.868,80	16	2.867,20	17	3.065,60	17	3.200,00	17	3.040,00	17	3.264,00
SEDIT	-	-	3	576,00	3	576,00	3	576,00	4	768,00	4	768,00
COECT	4	768,00	4	768,00	4	768,00	4	699,80	4	768,00	4	768,00
SESA	6	960,00	6	800,00	6	870,40	6	1.068,80	6	1.030,40	6	940,80
SESP	20	3.840,00	19	3.648,00	19	3.603,20	20	3.833,60	20	3.820,80	19	3.558,40
APE	5	832,00	5	947,20	5	960,00	5	940,80	5	876,80	4	768,00
APR	-	-	-	-	-	-	-	-	-	-	-	-
Defensoria Pública	15	2.816,00	15	2.956,80	15	2.739,20	15	2.617,60	15	3.001,60	15	2.809,61
Polícia Civil	45	8.640,00	45	8.640,00	44	8.448,00	36	6.912,00	46	8.428,80	45	8.448,00
Polícia Militar	17	6.120,00	17	6.120,00	17	6.120,00	17	6.120,00	17	6.120,00	17	6.120,00
Polícia Militar - Residentes	148	28.416,00	149	28.608,00	149	28.608,00	150	28.800,00	150	28.672,00	149	28.608,00
CBMES	10	1.920,00	10	1.670,40	10	2.054,40	10	2.928,00	10	1.920,00	10	1.856,00
TOTAL DA DIRETA	556	108.006,40	567	109.812,80	567	110.894,40	564	108.051,80	572	110.996,80	577	112.206,41

Fonte: Relatórios GEPAR.

DEMONSTRATIVO DO QUANTITATIVO E DOS GASTOS COM ESTAGIÁRIOS - AUTARQUIAS

Órgãos	abr/03		mai/03		jun/03		jul/03		ago/03		set/03	
	Quant.	Valor	Quant.	Valor	Quant.	Valor	Quant.	Valor	Quant.	Valor	Quant.	Valor
DERTES	5	520,00	5	520,00	4	768,00	4	768,00	7	1.344,00	10	2.009,60
DETRAN	-	-	-	-	-	-	-	-	18	4.096,00	19	3.180,80
DIO	2	288,00	2	288,00	3	512,00	4	691,20	4	665,60	3	576,00
EMES	-	-	7	662,14	9	1.825,34	8	1.536,00	9	1.696,00	8	1.536,00
ESESP	4	336,26	3	312,00	3	576,00	4	774,40	4	768,00	4	768,00
FAFABES	-	-	-	-	-	-	-	-	-	-	-	-
ICAES	14	1.445,60	13	1.324,27	17	2.528,00	10	1.920,00	10	1.920,00	10	1.920,00
IDAF	12	1.248,00	9	877,11	8	1.401,60	10	1.920,00	10	1.920,00	10	1.920,00
IEMA	-	-	-	-	-	-	-	-	-	-	-	-
IESP	40	4.201,64	41	4.177,35	40	7.505,05	41	7.667,20	39	7.488,00	43	8.275,20
IESP - Residentes	32	58.214,27	32	57.583,24	32	57.583,24	32	57.583,24	31	55.645,52	29	52.047,48
INCAPER	-	-	-	-	-	-	6	736,00	6	1.152,00	8	1.728,00
IPAJM	9	936,00	8	832,00	8	1.369,60	5	960,00	5	960,00	4	576,00
IPES	12	1.184,24	15	1.289,84	13	1.866,95	9	1.561,60	9	1.440,00	8	1.536,00
JUCEES	27	3.504,80	32	3.765,58	35	6.374,02	36	6.270,02	36	6.842,85	36	6.667,25
RTV-ES	16	1.664,00	14	1.456,00	12	2.009,60	11	1.907,28	10	1.920,00	10	1.920,00
SUPPIN	6	651,73	6	679,46	6	1.043,20	5	915,20	5	960,00	5	960,00
TOTAL DA INDIRETA	179	74.194,54	187	73.766,99	190	85.362,60	185	85.210,14	203	88.817,97	207	85.620,33

Em R\$ 1,00

Órgãos	out/03		nov/03		dez/03		jan/04		fev/04		mar/04	
	Quant.	Valor	Quant.	Valor	Quant.	Valor	Quant.	Valor	Quant.	Valor	Quant.	Valor
DERTES	10	1.792,00	9	1.728,00	9	1.728,00	6	1.062,40	5	960,00	8	1.446,40
DETRAN	18	3.330,00	20	3.501,60	18	3.280,00	12	2.246,40	14	2.771,20	19	3.197,00
DIO	4	768,00	4	768,00	4	768,00	2	384,00	2	384,00	3	569,60
FAMES	8	1.593,60	9	1.740,80	10	2.003,20	4	710,40	6	1.113,60	7	1.312,00
ESESP	4	768,00	4	768,00	4	768,00	4	864,00	4	768,00	5	1.049,60
FAFABES	-	-	-	-	-	-	-	-	-	-	-	-
ICAES	10	1.920,00	12	2.188,80	17	3.283,20	11	2.112,00	11	1.971,20	10	1.920,00
IDAF	10	1.920,00	9	1.728,00	9	1.728,00	6	1.152,00	9	1.728,00	9	1.728,00
IEMA	-	-	12	3.436,80	11	1.497,60	6	1.254,40	6	1.152,00	7	1.337,60
IESP	39	7.488,00	40	7.680,00	37	7.020,80	34	6.720,00	41	8.364,80	40	7.526,40
IESP - Residentes	29	52.047,48	29	52.047,48	29	52.047,48	29	52.047,48	35	62.381,88	36	65.148,01
INCAPER	8	1.420,00	10	1.849,60	10	1.920,00	9	1.587,20	8	1.536,00	9	1.638,40
IPAJM	3	576,00	7	1.267,20	7	1.344,00	6	1.043,20	-	-	9	1.728,00
IPES	8	1.536,00	10	1.536,00	8	1.536,00	8	1.440,00	8	1.536,00	10	1.875,20
JUCEES	35	6.695,84	37	6.503,28	36	6.892,55	-	-	48	8.495,36	49	9.440,00
RTV-ES	13	2.323,20	19	3.046,40	17	3.353,60	19	3.904,00	20	3.840,00	19	3.648,00
SUPPIN	5	960,00	5	960,00	5	960,00	5	928,00	5	960,00	5	960,00
TOTAL DA INDIRETA	204	85.138,12	236	90.749,96	231	90.130,43	161	77.455,48	222	97.962,04	245	104.524,21

	abr/03		mai/03		jun/03		jul/03		ago/03		set/03	
TOTAL GERAL	906	150.349,33	898	148.928,36	893	196.148,51	696	184.023,55	705	187.437,17	729	188.757,79
	out/03		nov/03		dez/03		jan/04		fev/04		mar/04	
TOTAL GERAL	760	193.144,52	803	200.562,76	798	201.024,83	725	185.507,28	794	208.958,84	822	216.730,62

**DEMONSTRATIVO DO QUANTITATIVO E DA EVOLUÇÃO DOS GASTOS COM PESSOAL
NAS ÁREAS DE EDUCAÇÃO, SAÚDE, SEGURANÇA PÚBLICA E OUTROS
ANO: 2004**

Demonstrativo do Número de Servidores

ESPECIFICAÇÃO	DADOS MÊS MARÇO/04	%	MÉDIA MENSAL JUL./03 A MAR./04	%
1 - ATIVOS/COMPL. APOSENTADORIA	45.639	65,03	51.929	68,45
EDUCAÇÃO (1)	19.045	41,73	25.277	48,68
SAÚDE (2)	10.138	22,21	10.180	19,60
SEGURANÇA (3)	10.550	23,12	10.608	20,43
OUTROS ATIV. TÉCNICAS (4)	3.443	7,54	3.413	6,57
OUTROS PLANEJ./APOIO ADM. (5)	2.463	5,40	2.450	4,72
2 - INATIVOS/RPPS (6)	24.539	34,97	23.940	31,55
TOTAL	70.178	100,00	75.869	100,00

Fonte: Relatórios GEPAR.

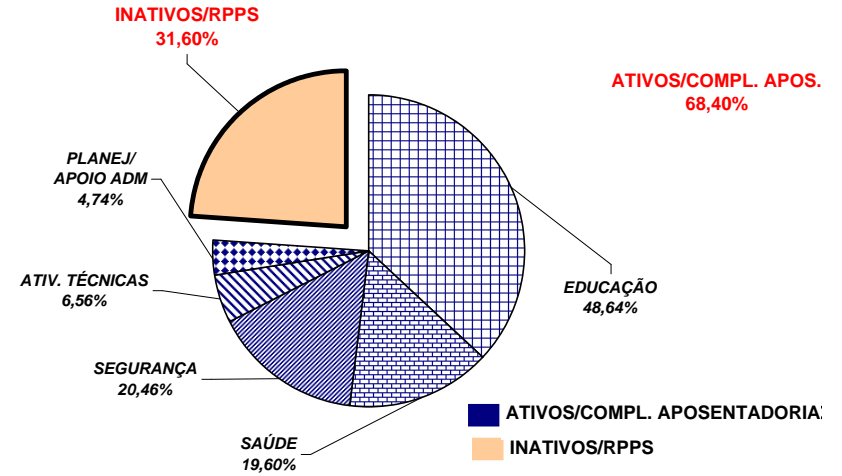

Demonstrativo dos Gastos

ESPECIFICAÇÃO	DADOS MÊS MARÇO/04	%	MÉDIA MENSAL JUL./03 A MAR./04	%
1 - ATIVOS/COMPL. APOSENTADORIA	73.503,50	54,97	78.472,46	58,21
EDUCAÇÃO (1)	14.644,80	19,92	19.142,33	24,39
SAÚDE (2)	15.118,01	20,57	15.246,34	19,43
SEGURANÇA (3)	27.892,67	37,95	27.781,79	35,40
OUTROS ATIV. TÉCNICAS (4)	7.311,41	9,95	7.463,64	9,51
OUTROS PLANEJ./APOIO ADM. (5)	8.536,61	11,61	8.838,36	11,26
2 - INATIVOS/RPPS (6)	60.204,22	45,03	56.335,31	41,79
TOTAL	133.707,72	100,00	134.807,77	100,00

Fonte: Relatórios GEPAR.

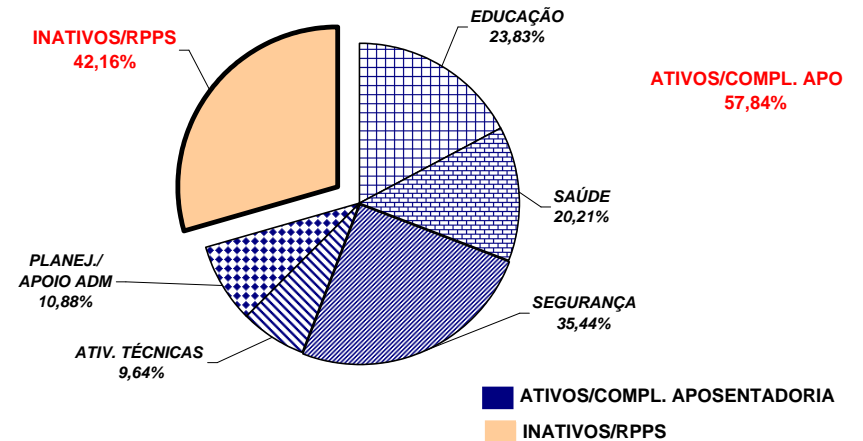

Notas:

(1) - Inclui SEDU CLT/Estatutário/DTA e DTM.

(2) - Inclui IESP - Efetivos, Comissionados e Contratados Temporários; SESA e HPM (servidores civis)

(3) - Inclui PM/PC - Administrativos e Policiais; CBMES; SESP; SEJUS e ICAES

(4) - Inclui SEAG; SEAMA; SEC; SETAS; SEDETUR; SEDIT; DERTES; EMES; ESESP; FAFABES; IEMA; IDAF; INCAPER e DETRAN.

(5) - Inclui AGE; APE; SEG; Casa Civil; Casa Militar; COECT; Defensoria Pública; PGE; SEPLOG; Previdência Complementar; Pensões Especiais; SECOM; SEFAZ; IPES; RTV-ES; DIO; IPAJM; JUCEES e SUPPIN

(6) - Inclui aposentados e pensionistas do RPPS.

**REMUNERAÇÃO MÉDIA DOS SERVIDORES DA ADMINISTRAÇÃO DIRETA
DO PODER EXECUTIVO - MARÇO/2004 (1)**

CATEGORIA	MÉDIA ATIVOS	MÉDIA INATIVOS
AUDITORES	4.327,86	4.201,50
CONSULTORES	6.715,69	9.447,34
DEFENSORES PÚBLICOS	4.971,15	5.074,68
GRUPO TAF	6.170,94	7.453,71
MAGISTÉRIO	753,84	1.003,18
QUADRO PERMANENTE	745,10	841,51
QUADRO COMISSIONADO (2)	1.045,84	1.172,44
PENSIONISTAS - PENSÕES ESPECIAIS	-	1.159,47
PROCURADORES	11.306,97	11.549,39
POLÍCIA CIVIL	4.096,48	3.738,72
POLÍCIA MILITAR	1.920,12	2.971,17
CORPO DE BOMBEIRO MILITAR	2.099,41	3.601,02
MÉDIA TOTAL	1.272,85	1.632,08

Notas:

(1) - Na remuneração estão incluídos valores de Auxílio Alimentação; Gratificações do Cargo; Gratificação de Funções; Escala Especial. Não estão incluídos 13º, abono férias e diferenças retroativas.

(2) - No quadro comissionado estão incluídos subsídios dos secretários de Estado e equivalentes, Governador e Vice-Governador.

REMUNERAÇÃO MÉDIA DOS POLICIAIS CIVIS E MILITARES DO ES
MARÇO/2004

CARGOS/GRADUAÇÃO/POSTO	MÉDIA ATIVOS	MÉDIA INATIVOS
POLÍCIA CIVIL	4.096,48	3.738,72
Delegado de Polícia	7.058,12	6.815,10
Médico Legista, Perito Bioquímico Toxicologista, Perito Criminal, Perito Criminal Especial, Assistente Social, Psicólogo	3.974,68	3.602,35
Escrivão de Polícia Investigador de Polícia	3.971,99	3.517,50
Perito Papiloscópico Perito Telecomunicação	3.822,97	3.614,89
Fotógrafo Criminalístico Aux. Perícia Med. Legal	3.195,34	2.205,35
Agente Polícia Civil	3.192,11	2.342,39
POLÍCIA MILITAR	1.920,12	2.971,17
Coronel	7.406,15	10.131,94
Tenente Coronel	6.298,54	5.700,66
Major	5.382,13	5.022,38
Capitão	4.574,62	5.614,68
1º Tenente	4.079,37	4.036,05
2º Tenente	3.918,13	4.037,04
Asp. A Oficial	3.655,07	-
Aluno Oficial	1.643,31	-
Subtenente	3.794,57	3.451,93
1º Sargento	3.449,98	2.927,43
2º Sargento	2.964,31	2.646,01
3º Sargento	2.614,34	2.248,15
Cabo	1.726,45	1.419,69
Soldado Classe "C"	1.208,13	912,69
Soldado Classe "B"	-	445,29
Soldado Classe "A"	-	455,16
Aluno Soldado	465,90	-
CORPO DE BOMBEIRO MILITAR	2.099,41	3.601,02
Coronel	8.112,14	10.331,58
Tenente Coronel	6.285,63	-
Major	5.849,37	-
Capitão	5.102,88	5.014,44
1º Tenente	4.752,98	4.538,05
2º Tenente	4.325,12	-
Asp. A Oficial	4.196,02	-
Aluno Oficial	1.471,89	-
Subtenente	3.871,12	3.382,81
1º Sargento	3.606,60	3.097,38
2º Sargento	2.969,14	2.691,27
3º Sargento	2.867,50	2.442,96
Cabo	1.716,30	2.319,46
Soldado	1.149,17	2.064,45